Web

- Hébergement
  - Pour créer un site internet
  - On peut héberger soi-même
  - On peut aussi louer un hébergement
- Hébergeurs
  - OVH
    - Le plus connu
    - Des hébergements de site à partir de 25€ / an
  - O2SWITCH
    - 72€ / an
    - Service client très réactif
  - FREE
    - On peut avoir un petit hébergement **gratuit**
      - 10 Go
    - https://subscribe.free.fr/accesgratuit/index.html
    - On crée une adresse email
    - On reçoit un courrier postal une semaine plus tard avec ses codes
    - On va chez free.fr, activer les "pages perso"
    - Le lendemain, on peut y déposer des fichiers, qui seront accesibles
    - http://superobin.free.fr
  - On peut créer un site en autonomie, sans publicité, en toute maîtrise
    - Mais c'est plus de boulot que les gratuits
  - Tout nous appartient
- FTP
  - Un logiciel, avec les codes, qui permet de déposer des fichiers dans son site internet
  - Filezilla
    - Logiciel gratuit

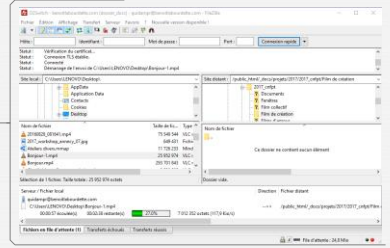

- On peut créer un blog
  - Pour aller plus loin
  - WORDPRESS
    - C'est génial
    - Mais c'est un projet éditorial
  - BLOGGER
  - WIX
  - Mais attention avec ces outils
    - Rapide, pratique, simple
    - Mais hébergé chez les multinationales américaines
    - Difficile à sauvegarder
    - Il y a un peu de publicité
  - Ce n'est pas très pérenne
  - Ca ne nous appartient pas
  - Tout le monde peut le faire facilement
- Créer un QR Code si on veut
  - On va sur un site
    - http://fr.qr-code-generator.com
  - On y met l'adresse de la page web
    - http://www.benoitlabourdette.com/_docs/?dir=projets/2017/2017_cnfpt
  - Ca crée le QR code qui sera un lien vers cette page