Technique

- La Digitale - Des services libres pour l'éducation
  - https://ladigitale.dev/
  -
- Ma cam doc
  - https://www.mathix.org/macamdoc/
  - On prend quelque chose en photo avec le téléphone (grâce à ce QR code), puis ça apparaît sur la page web
- Micro de bonne qualité
  - Fifine K670
  - 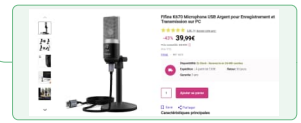
- Réduire le poids des fichiers vidéo
  - https://handbrake.fr/
- Logiciels libres
  - https://portableapps.com/apps
- Cloud libre et gratuit...
  - Single files PHP
    - https://www.files.gallery/ 40€
    - 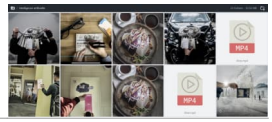
    - Il faut avoir un hébergement
  - Sites internet gratuit Free
    - Ils ont arrêté, sauf pour les abonnés
    - Un site web de 10Go gratuit
  - Cloud associatif
    - https://owncloud.com/
  - Hébergement web
    - OVH
      - Franchement pas sympa
      - Commence à 25€/an
    - O2Switch 100€ / an
    - Infomaniak
      - https://www.infomaniak.com/fr
      - https://www.infomaniak.com/fr/ksuite
  - Framapad
    - https://degooglisons-internet.org/fr/
- Les éditions Génération 5, ressources pédagogiques pour l'éducation
  - https://www.generation5.fr/
  - https://www.generation5.fr/lycee-superieur-visualiseurs--61.php
  - 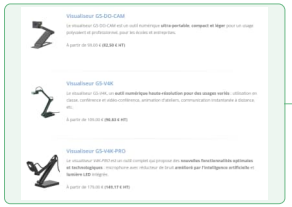
- Enceintes Bluetooth
  - Qui marchent très bien
  -

  - Go 2 moins cher
  -

- Visualiseur
  - IPEVO VZ-R
  -